

Gebührenentwicklung "Musterfamilie" (2008 bis 2026)

Jahr	Wasser						Abwasser					Abfall				SWS _{ges}	
	Wassergeld (netto)		Grundgebühr (1 WE, netto)		gesamt (inkl. 7%)	Δ	SW		RW	gesamt	Δ	120l grau	120l	gesamt	Δ	Summe	Δ
	€/m³	€/a	€/mon	€/a			€/m³	€/a				€/a	braun				
2008	1,26	201,60	8,75	105,00	328,06	100,0	3,18	508,80	87,00	595,80	100,0	139,00	58,00	197,00	100,0	1.120,86	100,0
2009	1,26	201,60	8,75	105,00	328,06	100,0	3,35	536,00	96,00	632,00	106,1	131,00	54,00	185,00	93,9	1.145,06	102,2
2010	1,31	209,60	8,75	105,00	336,62	102,6	3,40	544,00	97,50	641,50	107,7	127,00	51,00	178,00	90,4	1.156,12	103,1
2011	1,31	209,60	8,75	105,00	336,62	102,6	3,57	571,20	105,00	676,20	113,5	141,00	55,00	196,00	99,5	1.208,82	107,8
2012	1,31	209,60	8,75	105,00	336,62	102,6	3,58	572,80	111,00	683,80	114,8	141,00	55,00	196,00	99,5	1.216,42	108,5
2013	1,31	209,60	8,75	105,00	336,62	102,6	3,61	577,60	114,00	691,60	116,1	141,00	55,00	196,00	99,5	1.224,22	109,2
2014	1,31	209,60	8,75	105,00	336,62	102,6	3,61	577,60	114,00	691,60	116,1	141,00	50,00	191,00	97,0	1.219,22	108,8
2015	1,31	209,60	8,75	105,00	336,62	102,6	3,61	577,60	114,00	691,60	116,1	136,00	47,00	183,00	92,9	1.211,22	108,1
2016	1,31	209,60	8,75	105,00	336,62	102,6	3,61	577,60	114,00	691,60	116,1	136,00	47,00	183,00	92,9	1.211,22	108,1
2017	1,25	200,00	8,75	105,00	326,35	99,5	3,61	577,60	114,00	691,60	116,1	165,00	63,00	228,00	115,7	1.245,95	111,2
2018	1,10	176,00	8,00	96,00	291,04	88,7	3,34	534,40	106,50	640,90	107,6	165,00	63,00	228,00	115,7	1.159,94	103,5
2019	1,05	168,00	8,00	96,00	282,48	86,1	3,25	520,00	100,50	620,50	104,1	161,00	58,00	219,00	111,2	1.121,98	100,1
2020	1,10	176,00	8,00	96,00	291,04	88,7	3,35	536,00	97,50	633,50	106,3	149,00	55,00	204,00	103,6	1.128,54	100,7
2021	1,10	176,00	8,00	96,00	291,04	88,7	3,35	536,00	97,50	633,50	106,3	164,00	63,00	227,00	115,2	1.151,54	102,7
2022	1,10	176,00	8,00	96,00	291,04	88,7	3,31	529,60	94,50	624,10	104,7	173,00	66,00	239,00	121,3	1.154,14	103,0
2023	1,10	176,00	7,00	84,00	278,20	84,8	3,35	536,00	97,50	633,50	106,3	204,00	74,00	278,00	141,1	1.189,70	106,1
2024	1,36	217,60	5,50	66,00	303,45	92,5	3,39	542,40	109,50	651,90	109,4	206,00	80,00	286,00	145,2	1.241,35	110,7
2025	1,46	233,60	5,50	66,00	320,57	97,7	3,46	553,60	109,50	663,10	111,3	193,00	76,00	269,00	136,5	1.252,67	111,8
2026	1,56	249,60	5,75	69,00	340,90	103,9	3,65	584,00	111,00	695,00	116,6	193,00	76,00	269,00	136,5	1.304,90	116,4

Δ = prozentuale Veränderungen bezogen auf das Jahr 2008 (= 100%)

Eckdaten "Musterfamilie":

4 Personen (z.B. 2 Erwachsene, 2 Kinder)	1 x 120l Restabfalltonne (grau)
160 m³ Frischwasserverbrauch im Jahr (40m³ pro Person im Jahr)	1 x 240l Papiertonne (grün)
150 m² abflussrelevante Fläche (Einführung der getrennten Gebühr in 2008)	1 x 120l Bioabfalltonne (braun / Einführung in 2001)

Kostenerhöhung:

+ 52,23 €/a bzw.
~ + 4,2 %

Entwicklung der Niederschlagswassergebühr:

0,58 €/m² im Jahr 2008 (Ergebnis Büro Fischer)	0,76 €/m² in 2013 bis 2017 (Kalkulation SWS)	0,65 €/m² im Jahr 2023 (Kalkulation SWS)
0,64 €/m² im Jahr 2009 (Ergebnis Büro Fischer)	0,71 €/m² im Jahr 2018 (Kalkulation SWS)	0,73 €/m² in 2024 und 2025 (Kalkulation SWS)
0,65 €/m² im Jahr 2010 (Ergebnis Büro Fischer)	0,67 €/m² im Jahr 2019 (Kalkulation SWS)	0,74 €/m² in 2026 (Kalkulation SWS)
0,70 €/m² im Jahr 2011 (Kalkulation SWS)	0,65 €/m² in 2020 und 2021 (Kalkulation SWS)	
0,74 €/m² im Jahr 2012 (Kalkulation SWS)	0,63 €/m² im Jahr 2022 (korrigierte Kalkulation SWS)	

Gebührenentwicklung "Musterfamilie" in Euro

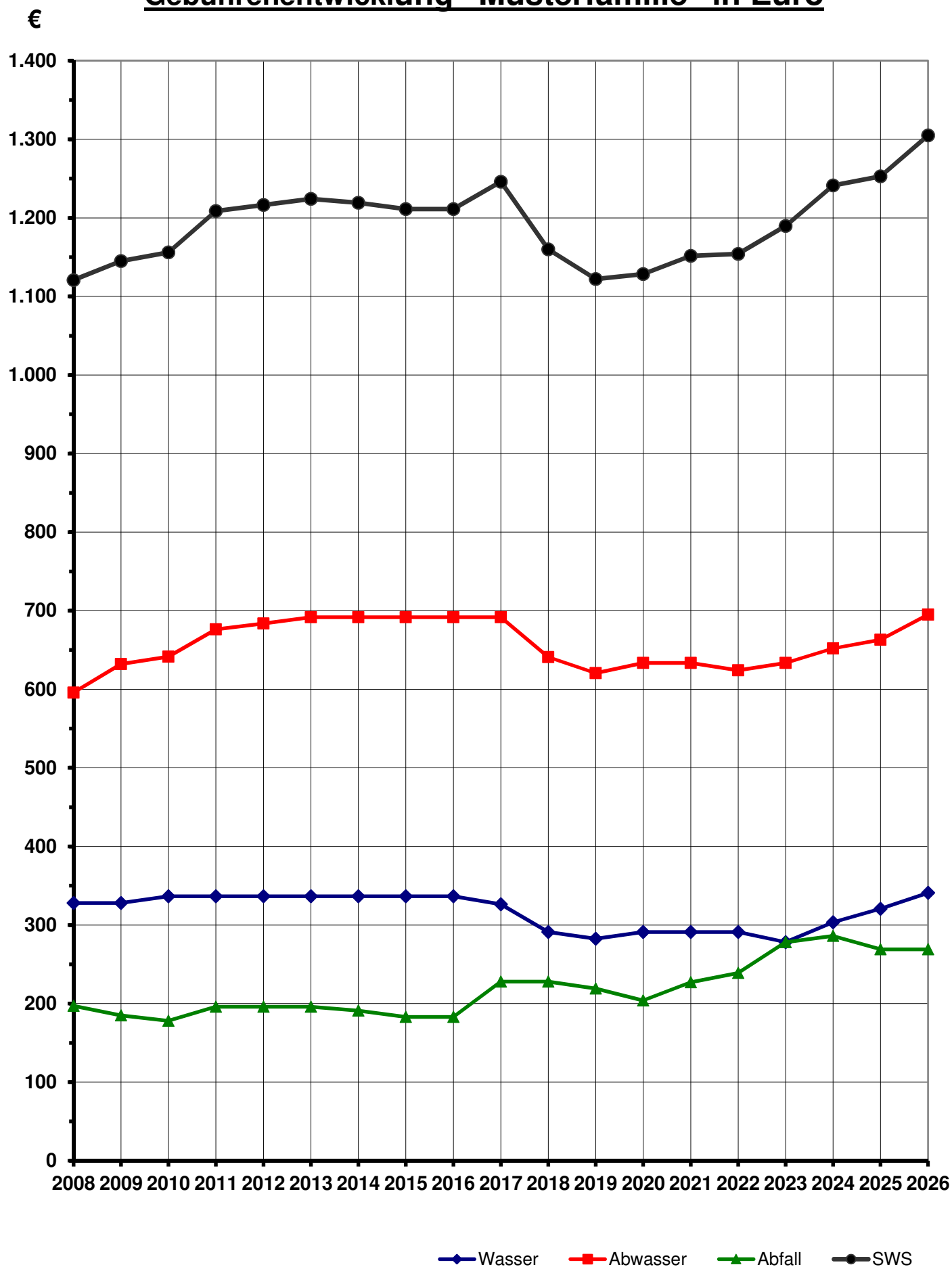

Gebührenentwicklung "Musterfamilie" in Prozent

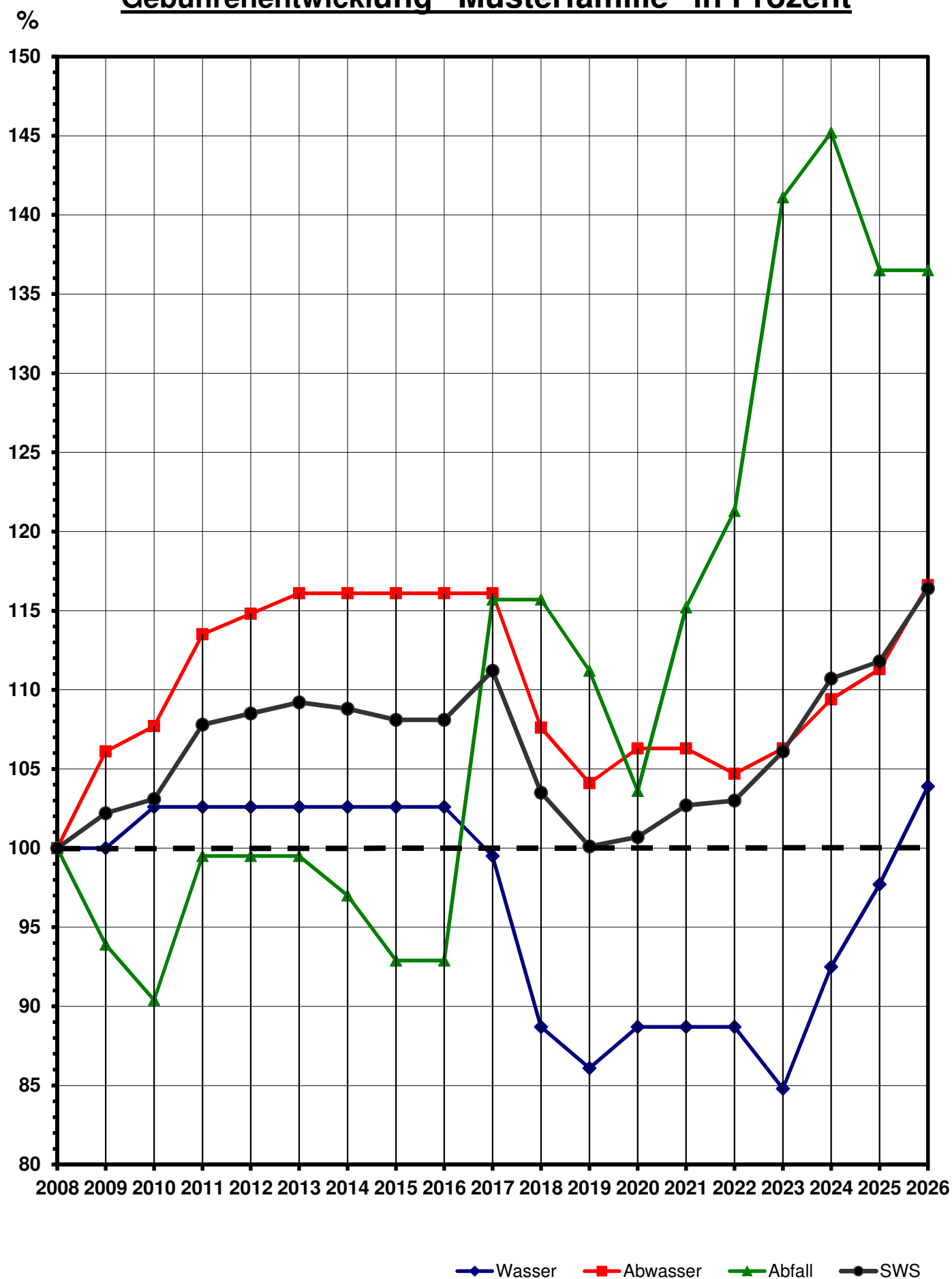

16.12.2025

Anmerkungen zur Gebührenentwicklung „Musterfamilie“ (2008 bis 2026)“:

1. Auf Grundlage der Beschlussfassungen vom Rat am 16.12.2025, zahlt die „Musterfamilie“ (= 4-Personen-haushalt) in Sundern für sämtliche Dienstleistungen der Stadtwerke (= Wasserver- sowie Abwasser- und Abfallentsorgung) für das **Jahr 2026** eine Gesamtgebühr von **1.304,90 €**.
Somit zahlt die Musterfamilie **52,23 €** mehr als im **Jahr 2025**. Dies entspricht einer Gesamterhöhung von knapp **4,2 %**.
Hauptverursacher für diesen Gesamtanstieg in 2026 ist die Gebührensteigerung im Bereich **Abwasserentsorgung** um **31,90 € (~ +4,8 %)**. Der Bereich **Wasserversorgung** trägt mit insgesamt **20,33 € (~ +6,3 %)** zur Erhöhung bei. Die Gebühren im **Abfallbereich** bleiben konstant.
Die „Musterfamilie“ in Sundern zahlt für eine ordnungsgemäße Versorgung mit Trinkwasser sowie eine ordnungsgemäße Entsorgung von Abwasser und Abfall im Schnitt **108,74 € pro Monat** bzw. **27,19 € pro Person im Monat**.

2. Die **Kostensteigerung bei den SWS, gesamt** (= über alle drei Sparten) beträgt im **Zeitraum 2008 bis 2026** - also über einen Zeitraum von **18 Jahren**- gerade einmal **16,4 %**.
Dies bedeutet, dass unsere „Musterfamilie“, bezogen auf das **Basisjahr 2008** (= Jahr der Einführung der getrennten Gebühr im Abwasserbereich), in 2026 für die gleichen Dienstleistungen **184,04 €** mehr bezahlt. Im Schnitt musste sie damit **10,22 € pro Jahr** mehr aufbringen.
Dies bedeutet eine jährliche Kostensteigerung von insgesamt nur etwa **0,85 %**. Damit liegen die SWS insgesamt in diesem Zeitraum im Durchschnitt immer deutlich unterhalb der durchschnittlichen jährlichen Inflationsrate von Deutschland (~ 2,2 bis 2,4 % von 2008 bis 2025).
Hätten die SWS in den letzten 18 Jahren ebenfalls eine durchschnittliche Kostensteigerung von 2,2 bis 2,4 % gehabt (→ ~ +51 %), dann müsste die Musterfamilie für 2026 rund 1.700 €/a bezahlen!
Diese geringen Kostensteigerungen sind umso bemerkenswerter, da in dem betrachteten Zeitraum **erhebliche Investitionen** von **über 54,5 Mio. €** in den Bereichen Wasser (ca. 35 Mio. €) und Abwasser (ca. 19,5 Mio. €) getätigt werden mussten!

3. Die **Wassergebühren** (= Summe aus Wassergeld und Grundgebühr) haben sich für die Musterfamilie im Zeitraum der letzten **18 Jahre** trotz der erheblichen Investitions- und Unterhaltungskosten im Anlagenbereich und trotz der Kostensteigerung für 2026 (s.o.) nur um insgesamt **+12,84 €/a** bzw. um **+ 3,9 %** erhöht. In **2008** betrug das Wassergeld noch **netto 1,26 €/m³** und die Grundgebühr lag je Wohneinheit (WE) bei **netto 8,75 €/mon** bzw. **netto 105 €/a**.
In **2026** beträgt das Wassergeld **netto 1,56 €/m³** und die Grundgebühr liegt bei **netto 5,75 €/mon** bzw. **netto 69 €/a**.

4. Die **Abwassergebühren** (= Summe aus Schmutzwasser- und Niederschlagswasser-Gebühr) sind im Zeitraum der letzten **18 Jahre** für die Musterfamilie trotz der erheblichen Investitions- und Unterhaltungskosten im Kanalnetz und trotz der Kostensteigerung für 2026 (s.o.) um insgesamt **+ 99,20 €** bzw. **+ 16,6 %** und damit durchschnittlich mit **+ 0,86 % pro Jahr** sehr moderat angestiegen.
In **2008** betrug die SM-Gebühr noch **3,18 €/m³** und die NW-Gebühr lag bei **0,58 €/m²**.
In **2026** beträgt die SM-Gebühr **3,65 €/m³** und die NW-Gebühr liegt bei **0,74 €/m²**.

5. Die **Abfallgebühren** (= Summe aus Rest- und Papierabfall inkl. Sperrabfallabfuhr und Bio-Abfall) bleiben konstant. Sie sind im Zeitraum der letzten **18 Jahre** für die Musterfamilie um insgesamt **+ 72 €** bzw. **+ 36,5 %** und damit durchschnittlich mit **+ 1,85 % pro Jahr** immer noch moderat und geringer als die Durchschnittsinflation angestiegen.
In **2008** betrug die Rest- und Papierabfallgebühr (inkl. Sperrabfall) noch **139 €/a** und die Bio-Abfallgebühr lag bei **58 €/a**.
In **2026** beträgt die Rest- und Papierabfallgebühr (inkl. Sperrabfall) **193 €/a** und die Bio-Abfallgebühr liegt bei und **76 €/a**.



(Betriebsleiter)